

Titel Nyt lyskryds ved Ballerup Boulevard

Brødtekst

**Måske så du det allerede på vej på arbejde i morges. Der er kommet et nyt lyskryds mellem Ejby Mosevej og Ballerup Boulevard. Lydkrydset er en del af en større omlægning af trafikken tæt på Vestforbrænding på grund af den kommende letbane.**

Ejby Mosevejs tilslutning til Ballerup Boulevard omdannes fra den 20. september til et lysreguleret kryds. "Sløjfen" på modsatte side af Ballerup Boulevard, hvor Letbanens nye hovedkontor skal ligge, bliver samtidig lukket.

Det nye lyskryds er en del af en større omlægning af trafikken i krydset mellem Ballerup Boulevard/Slotsherrensvej og Nordre Ringvej. Omlægningen skyldes, at der skal gøres plads til letbanen og Letbanens nye hovedkvarter, som bliver placeret over for Vestforbrænding på modsatte side af Ballerup Boulevard. Her er Vestforbrænding af samme årsag i øjeblikket ved at omlægge den ene hovedfjernvarmeledning.

På et senere tidspunkt i projektet bliver "sløjfen" på den modsatte side af krydset mellem Ballerup Boulevard/Slotsherrensvej og Nordre Ringvej også spærret, og der bliver etableret et lyskryds på Nordre Ringvej. Vi kender ikke tidspunktet for, hvornår det sker, endnu.

#### Kør midlertidigt af Ejby Mosevej

Vejarbejdet i det trafikerede område giver, som mange nok har opdaget, ekstra trafikproblemer især i myldretiden. Derfor har Vestforbrænding fået mulighed for i en periode at åbne brandporten mellem Ejby Mosevej og Vestforbrændings område. For nogle kan det måske være en fordel at vælge denne rute fremfor Nordre Ringvej, når de kører til og fra arbejde. Porten er foreløbig åben i myldretiden fra 7-9 og igen fra 15-17. Det ligger ikke fast for længe, der er mulighed for at benytte denne rute.

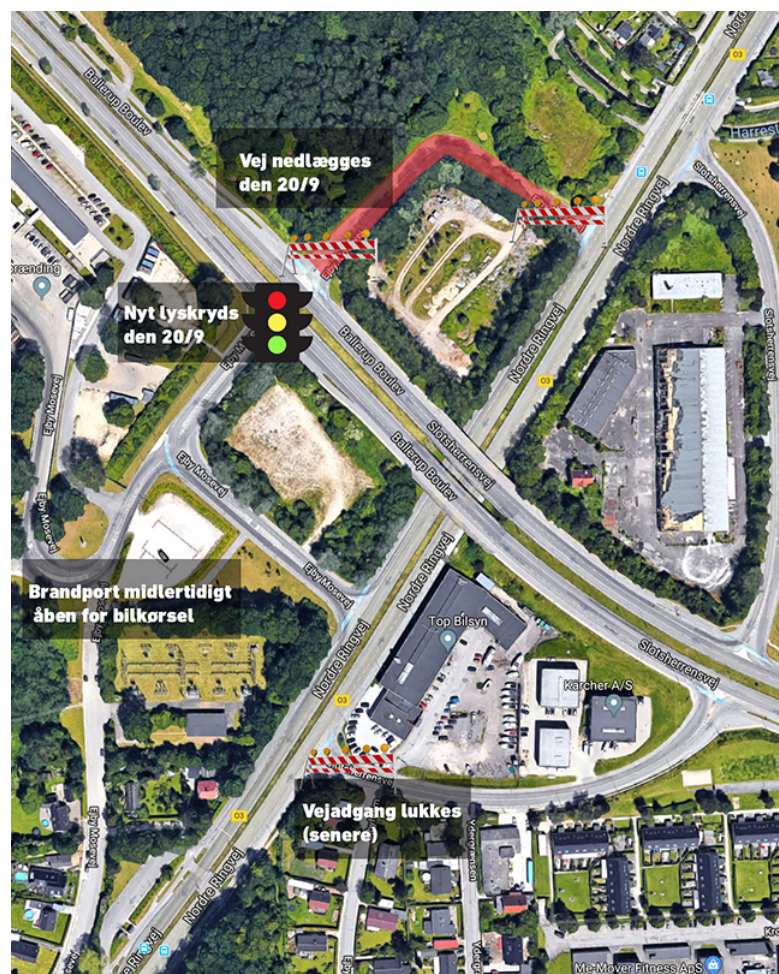

Udløber 01-01-2100

Afsender [Kommunikation](#)

Skrevet 20-09-2018

Oprettet kl. 20-09-2018 15:11 af [Agnes Jantzen Kreinøe \(AJK\)](#)  
Sidst ændret kl. 20-09-2018 15:11 af [Agnes Jantzen Kreinøe \(AJK\)](#)

Luk