

Forside Nyheder Vejledninger Personaletilbud Helpdesk LAM HR Jura og Udbud Intern Service Om os Telefonbog

Forside > Nyheder > Alle nyheder > Ledningsarbejderne i indkørslen

Alle nyheder: Ledningsarbejderne i indkørslen

Titel Ledningsarbejderne i indkørslen

Brødtekst

Glostrup Forsyning (GF) er nu for alvor kommet i gang med gravearbejderne i forbindelse med de nye forsyningsledninger til CMC. Barslund, som er hovedentreprenør for GF, har valgt at opdele opgaven i 3 faser.

- Fase 1 pågår og med planlagt reetablering primo august
- Fase 2 er planlagt med opstart medio juli og reetablering medio august
- Fase 3/stihåndtering er planlagt med opstart medio august og reetablering ultimo september

Vores rolle i denne opgave er alene som matrikelejer.

Er der spørgsmål enten af praktisk- eller sikkerhedsmæssig karakter, er I velkomne til at kontakte KAR, KEN, LKP eller PEB

Fase 1:



Fase 2:

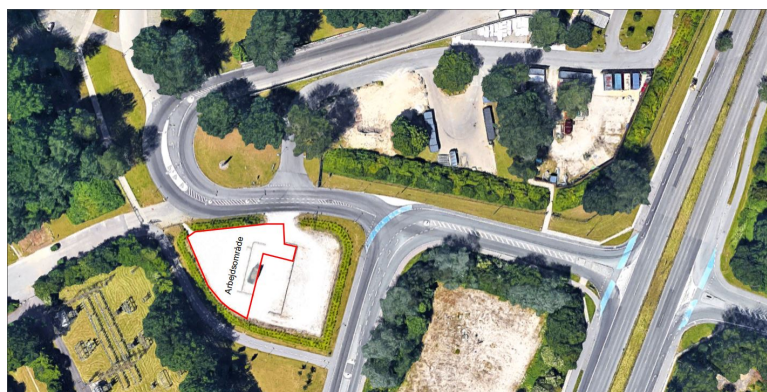

Fase 3 - stihåndtering:

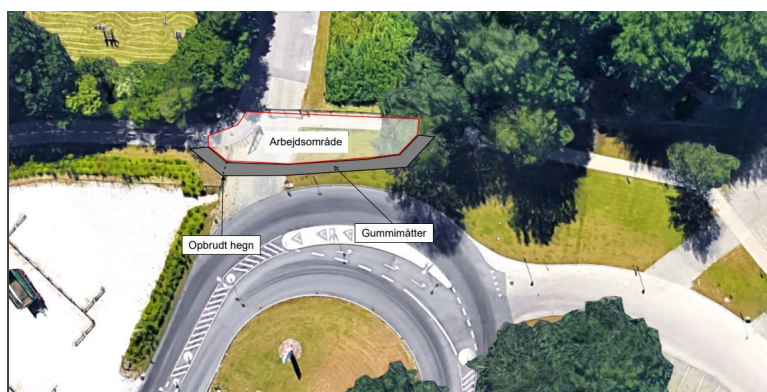

Udløber 01-01-2100

Afsender [Energi og Distribution](#)

Skrevet 01-07-2019

Oprettet kl. 01-07-2019 10:49 af [Birgitte Malm \(BMA\)](#)
Sidst ændret kl. 01-07-2019 10:50 af [Birgitte Malm \(BMA\)](#)

Luk

Veiledninger

Politikker
Kommunikation og design
IT vejledninger
Blanketter
KKS håndbog
Generelle tekniske betingelser

Personaletilbud

VFIK
Personaleforeningen
Seniorklub

Helpdesk

LAM indmelding
IT
Bygningsvedligehold
Regnskab
VAKS
Intern service

HR

Nyt fra HR
Trivselspolitik
Psykologisk ordning
Blanketter
E-boks
Fraværstatistik
Personalehåndbog
Stillingsopslag
Sundhedsordning

LAM

LAM indmelding
Alle LAM dokumenter
Strategisk arbejds miljøforum
Beredskabsplaner

Om os

Vision-Mission-Værdier
Bestyrelsen
Organisationsdiagram
Tillidsrepræsentanter
Samarbejdsudvalg

Mål

SMIL mål